¿Cómo puede ayudar el CCP a los niños pequeños en edad escolar?

La forma en que un niño experimenta los acontecimientos y cómo expresa su angustia depende en gran medida de su edad y nivel de desarrollo.

Los niños en edad escolar de 6 a 10 años pueden experimentar sentimientos de preocupación constante por su seguridad, así como por la seguridad de sus familias, amigos y otras personas en su escuela. Estas son, entre otras, algunas señales de angustia:

- Hablar constantemente de la situación
- Sentirse abrumado o triste
- Actuar inmaduros para su edad
- Mostrar agresividad sin razón

Los niños en edad escolar pueden tratar de resolver sus sentimientos por sí solos o depender de los adultos que los rodean.

Si un maestro lo pide, y con la debida notificación a los padres, el personal del CCP puede ayudar a los niños en edad escolar a comprender sus emociones.

¿Cómo pueden acceder los padres y tutores de niños en edad escolar a los servicios del CCP?

Place information for local CCP Services provider here.

Línea de apoyo a la salud mental por el COVID-19, administrada por the Harris Center: **833-986-1919**

Línea de ayuda en casos de desastre de SAMHSA: **800-985-5990**

Recursos para el COVID-19 y desastres

Manejo del estrés (en inglés)

Los niños y la crisis: Cómo ayudarlos a sanar

Los niños y el COVID-19: Recursos para sobrellevar la situación

Los niños y el trauma: Consejos para ayudar

Después de un desastre y un trauma: Consejos para padres y maestros

Para padres (en inglés)

Consejos para padres: Cómo hablar con los niños pequeños

El aislamiento y el COVID-19: Cómo apoyar a los niños

Cómo hablar de las enefermedades: Consejos para padres

Niños con discapacidades: Recursos para padres sobre el COVID-19

Un poco de diversión (en inglés)

Solo para niños: Un cómic para entender el COVID-19

Actividades sencillas

Trinka & Sam: Libro para colorear

Trinka & Sam: Preguntas sobre el virus

JUNTOS NOS RECUPERAMOS EN TEXAS

PROGRAMA DE ASESORÍA Y CAPACITACIÓN EN CASOS DE CRISIS

Programa de Asistencia y Capacitación en Asesoría de Crisis (CCP) para niños en edad escolar (de 6 a 10 años)

TEXAS Health and Human Services

HHS COMM 21D0020 • October 2020

¿Qué es el CCP?

El CCP es financiado por una subvención de la Agencia Federal para el Manejo de Emergencias, disponible conforme a la Ley Robert T. Stafford de Ayuda en Desastres y Asistencia en Emergencias. Después de un desastre declarado por el gobierno federal, el CCP proporciona fondos para brindar servicios de asesoramiento en casos de crisis, manejo del estrés y conexión a recursos.

Los servicios financiados del programa CCP incluyen:

- Asesoría individual y en grupo en casos de crisis
- Conexiones básicas a recursos de apoyo o educativos
- Redes y apoyo comunitarios
- Valoraciones, remisiones y recursos.

¿Qué ventajas ofrece la capacitación del CCP?

El CCP apoya intervenciones a corto plazo con los siguientes objetivos:

- Comprender la situación actual y las reacciones que genera
- Reducir el estrés y ofrecer apoyo emocional
- Ayudar a estudiar las opciones de recuperación
- Promover el uso o desarrollo de estrategias para afrontar los problemas
- Conectar a los sobrevivientes con otras personas y organismos que pueden ayudarles en su proceso de recuperación.

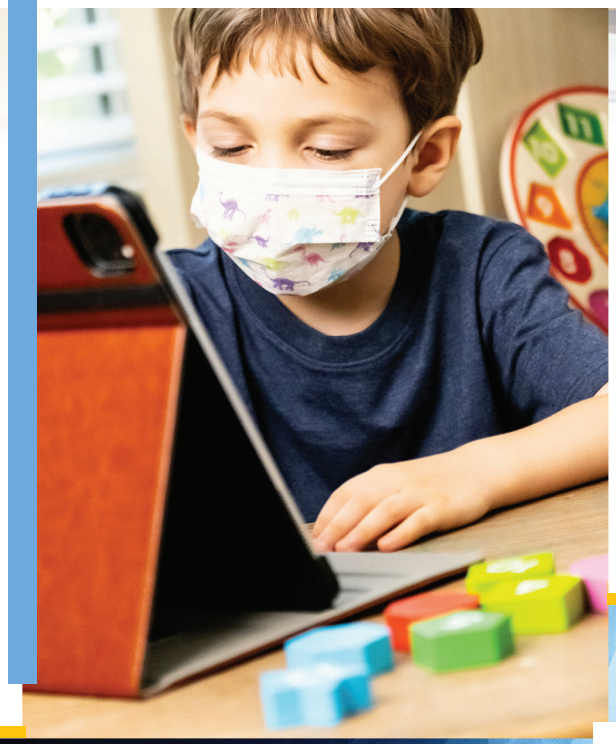

Programa de Asistencia y Capacitación en Asesoría de Crisis (CCP)para niños en edad escolar (de 6 a 10 años)

¿Qué es el CCP?

El CCP es financiado por una subvención de la Agencia Federal para el Manejo de Emergencias, disponible conforme a la Ley Robert T. Stafford de Ayuda en Desastres y Asistencia en Emergencias. Después de un desastre declarado por el gobierno federal, el CCP proporciona fondos para brindar servicios de asesoramiento en casos de crisis, manejo del estrés y conexión a recursos.

Los servicios financiados del programa CCP incluyen:

- Asesoría individual y en grupo en casos de crisis
- Conexiones básicas a recursos de apoyo o educativos
- Redes y apoyo comunitarios
- Valoraciones, remisiones y recursos.

¿Qué ventajas ofrece la capacitación del CCP?

El CCP apoya intervenciones a corto plazo con los siguientes objetivos:

- Comprender la situación actual y las reacciones que genera
- Reducir el estrés y ofrecer apoyo emocional
- Ayudar a estudiar las opciones de recuperación
- Promover el uso o desarrollo de estrategias para afrontar los problemas
- Conectar a los sobrevivientes con otras personas y organismos que pueden ayudarles en su proceso de recuperación.

¿Cómo puede ayudar el CCP a los niños pequeños en edad escolar?

La forma en que un niño experimenta los acontecimientos y cómo expresa su angustia depende en gran medida de su edad y nivel de desarrollo.

Los niños en edad escolar de 6 a 10 años pueden experimentar sentimientos de preocupación constante por su seguridad, así como por la seguridad de sus familias, amigos y otras personas en su escuela. Estas son, entre otras, algunas señales de angustia:

Hablar constantemente de la situación

- Sentirse abrumado o triste
- Actuar inmaduros para su edad
- Mostrar agresividad sin razón

Los niños en edad escolar pueden tratar de resolver sus sentimientos por sí solos o depender de los adultos que los rodean.

Si un maestro lo pide, y con la debida notificación a los padres, el personal del CCP puede ayudar a los niños en edad escolar a comprender sus emociones.

¿Cómo pueden acceder los padres y tutores de niños en edad escolar a los servicios del CCP?

Place information for local CCP Services provider here.

Línea de apoyo a la salud mental por el COVID-19, administrada por the Harris Center:
833-986-1919

Línea de ayuda en casos de desastre de SAMHSA:
800-985-5990

Recursos para el COVID-19 y desastres

Manejo del estrés (en inglés)

- Los niños y la crisis: Cómo ayudarlos a sanar
- Los niños y el COVID-19: Recursos para sobrellevar la situación
- Los niños y el trauma: Consejos para ayudar
- Después de un desastre y un trauma: Consejos para padres y maestros

Para padres (en inglés)

- Consejos para padres: Cómo hablar con los niños pequeños
- El aislamiento y el COVID-19: Cómo apoyar a los niños
- Cómo hablar de las enefermedades: Consejos para padres
- Niños con discapacidades: Recursos para padres sobre el COVID-19

Un poco de diversión (en inglés)

- Solo para niños: Un cómic para entender el COVID-19
- Actividades sencillas
- Trinka & Sam: Libro para colorear
- Trinka & Sam: Preguntas sobre el virus