Recuperarse JUNTOS

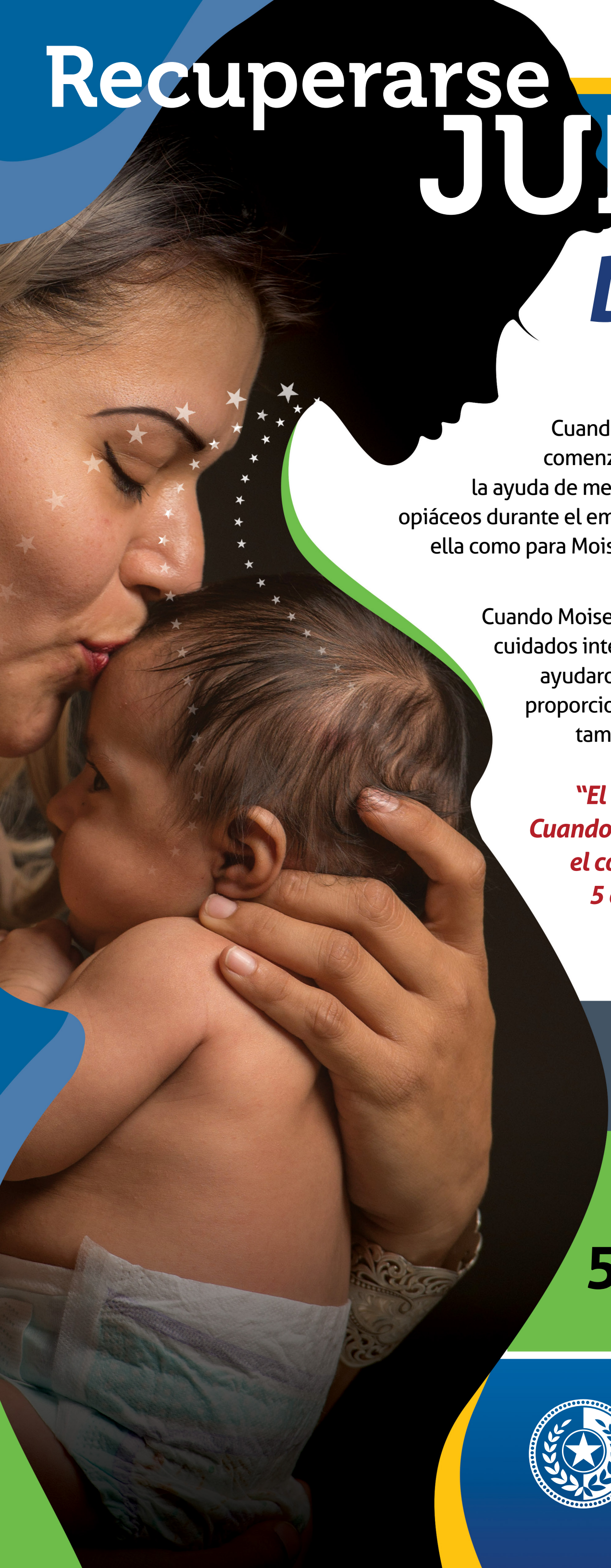

Donna y Moises

Cuando Donna supo que estaba embarazada, comenzó inmediatamente un tratamiento con la ayuda de medicamentos, porque dejar de consumir opiáceos durante el embarazo podría ser peligroso tanto para ella como para Moises. Donna estaba contenta, aunque no sabía qué pasaría cuando diera a luz.

Cuando Moises necesitó tratamiento en la unidad de cuidados intensivos neonatales, Donna y su marido ayudaron a Moises a recuperarse cargándolo y proporcionándole contacto de piel a piel, lo que también se conoce como método canguro.

"El método canguro fue maravilloso. Cuando mi hijo se pone inquieto, usamos el contacto de piel a piel, y en apenas 5 o 10 minutos se calma. El método canguro me hizo muy feliz y también a él".

RECUPERÉMONOS JUNTOS

Para pedir ayuda, llame al:

512-838-4373

TEXAS Health and Human Services | *Substance Use Recovery*

17D0391