

La verificación de antecedentes (BGC) se presenta a través de la cuenta de Regulación de Proveedores de Cuidado Infantil.

Si el solicitante tiene huellas dactilares válidas en su expediente y no requiere ninguna otra acción, la verificación de antecedentes podría resolverse en 1 a 3 días laborales.

En el plazo de 1 hora, el solicitante recibe por correo electrónico las instrucciones para registrar las huellas dactilares y para realizar las verificaciones de antecedentes para casos fuera del estado (se incluye un enlace a la guía de recursos para casos fuera del estado), si procede.

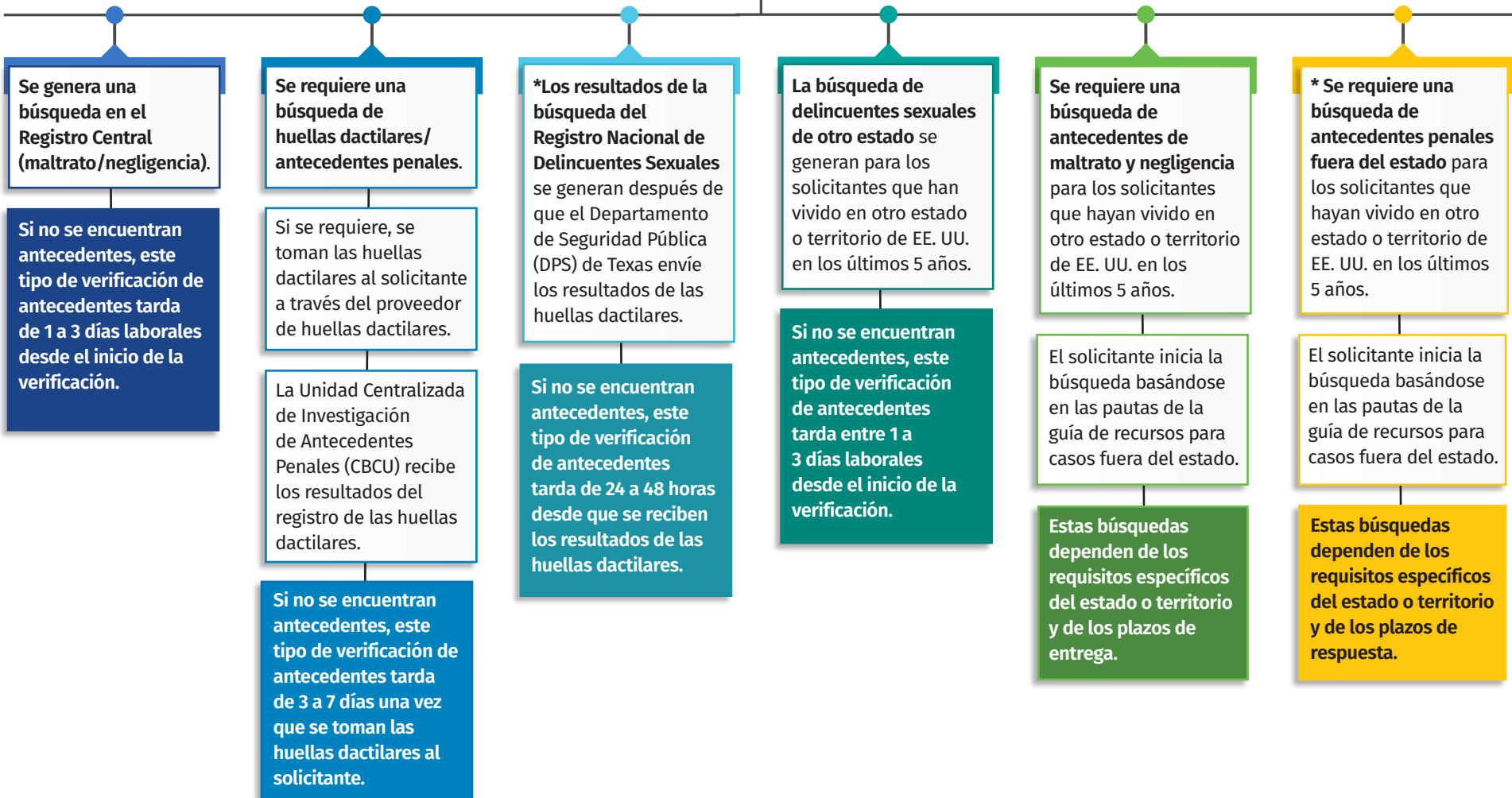

Los tipos de verificación de antecedentes enumerados en este cuadro se realizan simultáneamente.

\*Las poblaciones de cuidado infantil residencial no requieren la verificación del Registro Nacional de Delincuentes Sexuales ni la búsqueda de antecedentes penales fuera del estado.